ΕΓΚΥΡΟ ΑΝΤΙΓΡΑΦΟ
Α/Α Πρότ.: 335357
Ημ/νία λήψεως: 14/12/2021
ΓΕΝΙΚΟΣ ΕΠΙΚΥΡΩΤΗΣ
https://apps.tee.gr/adeiapublic/faces/searchDocFile

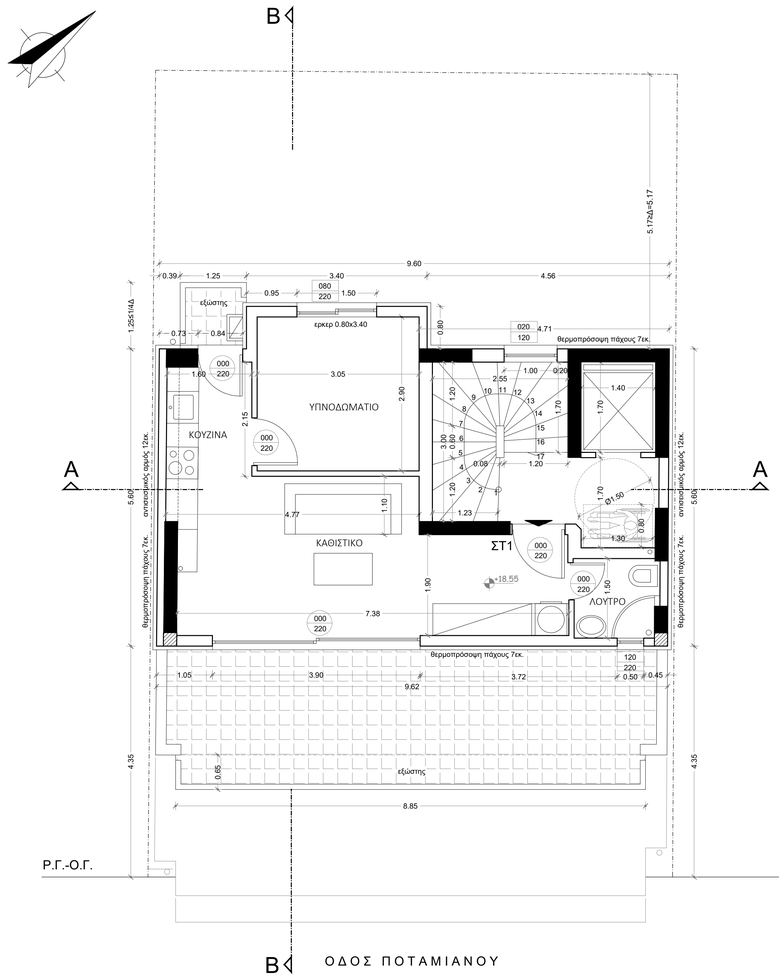

ΚΑΤΟΨΗ ΣΤ' ΟΡΟΦΟΥ

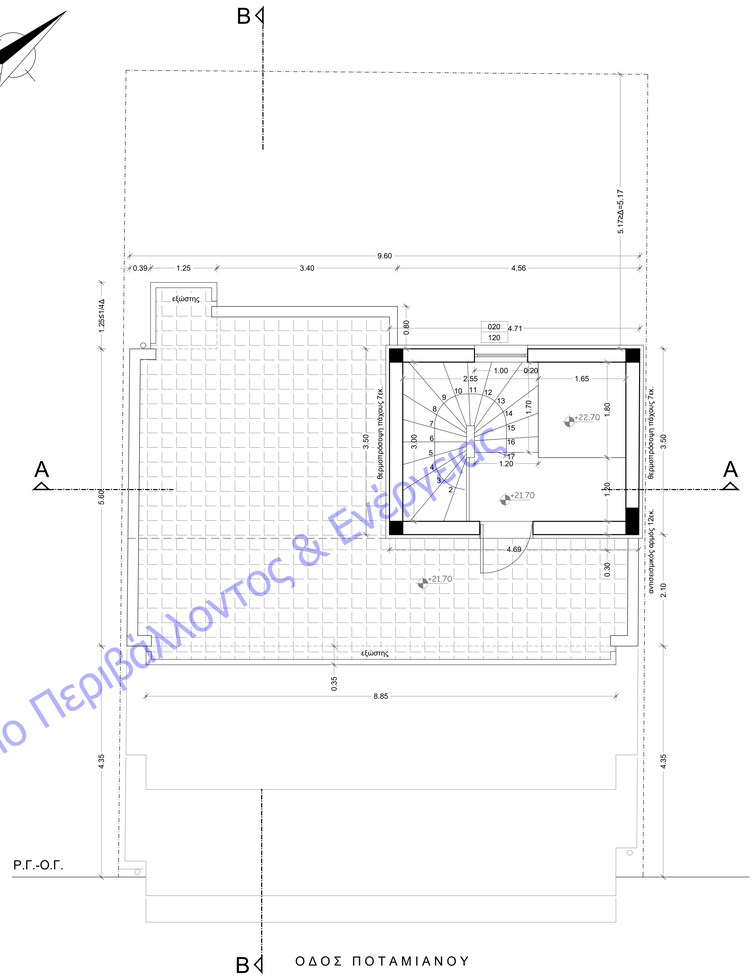

ΚΑΤΟΨΗ ΔΩΜΑΤΟΣ

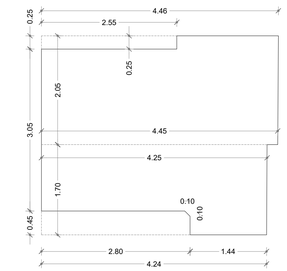

ΕΜΒΑΔΟΝ ΚΛΙΜΑΚΟΣΤΑΣΙΟΥ ΣΤ' ΟΡΟΦΟΥ ΠΟΥ ΑΦΑΙΡΕΙΤΑΙ ΑΠΟ ΤΗ ΔΟΜΗΣΗ =
E = (4.24+4.25)/2X1.70 - (2.80X0.45-0.10X0.10) + (4.45+4.46)/2X2.05 - 2.55X0.25 = 14.46 m²

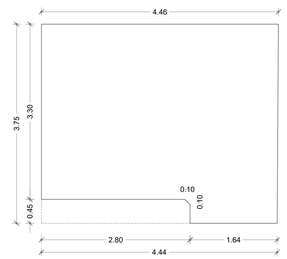

ΕΜΒΑΔΟΝ ΚΟΙΝΟΧΡΗΣΤΩΝ ΧΩΡΩΝ ΣΤ' ΟΡΟΦΟΥ:
E = (4.44+4.46)/2X3.75 - (2.80X0.45-0.10X0.10) = 15.44 m²

ΥΠΟΜΝΗΜΑ ΕΠΙΦΑΝΕΙΩΝ ΣΤ' ΟΡΟΦΟΥ

ΣΥΝΟΛΙΚΗ ΕΠΙΦΑΝΕΙΑ ΟΡΟΦΟΥ ΠΟΥ ΠΡΟΣΜΕΤΡΑΕΙ ΣΤΗ ΚΑΛΥΨΗ:
E = (9.62+9.60)/2X5.60 = 53.82 m²

ΕΜΒΑΔΟΝ ΚΛΙΜΑΚΟΣΤΑΣΙΟΥ ΠΟΥ ΑΦΑΙΡΕΙΤΑΙ ΑΠΟ ΤΗ ΔΟΜΗΣΗ = 14.46 m²

ΕΠΙΦΑΝΕΙΑ ΣΤ' ΟΡΟΦΟΥ ΠΟΥ ΠΡΟΣΜΕΤΡΑΤΑΙ ΣΤΗ ΔΟΜΗΣΗ:
E = 53.82 - 14.46 = 39.36 m²

ΕΜΒΑΔΟΝ ΚΟΙΝΟΧΡΗΣΤΩΝ ΟΡΟΦΟΥ = 15.44 m2
ΕΜΒΑΔΟΝ ΔΙΑΜΕΡΙΣΜΑΤΟΣ ΣΤ1 = 53.82 - 15.44 + (ερκερ)2.72 = 41.10 m²

ΕΜΒΑΔΟΝ ΕΡΚΕΡ = 3.40X0.80 = 2.72 m²
ΕΜΒΑΔΟΝ οψης ερκερ = 3.40X4.30 = 14.62 m²

ΕΜΒΑΔΟΝ ΕΞΩΣΤΩΝ ΣΤ' ΟΡΟΦΟΥ :
E = 8.85X0.65 + 1.25X1.25 = 7.32 m²

ΑΕΡΙΣΜΟΣ - ΦΩΤΙΣΜΟΣ

(επιφανεια χωρου+επιφανεια εξωστη) x10% < (επιφανεια ανοιγματων)

καθιστικο-κουζινα
7.38X1.90+7.38X0.35+4.77X1.10+1.60X2.15+1.25X1.25=26.85m² x10% = 2.58m²
2.58m²< 7.04m² = 3.20X2.20

υπνοδωματιο
3.05X2.90=8.85m² x10% = 0.89m² < 2.10m² = 1.50X1.40

ΥΠΟΜΝΗΜΑ ΕΠΙΦΑΝΕΙΩΝ ΔΩΜΑΤΟΣ

ΕΠΙΦΑΝΕΙΑ ΑΠΟΛΗΞΗΣ ΚΛΙΜΑΚΟΣΤΑΣΙΟΥ:
E = (4.69+4.71)/2X3.50 + = 16.45 m²

ΕΜΒΑΔΟΝ ΕΞΩΣΤΩΝ ΔΩΜΑΤΟΣ :
E = 8.85X0.35 + 1.25X1.25 = 4.66 m²

Υπουργείο Περιβάλλοντος & Ενέργειας

εργοδοτης:	ACROPOL REALTY IKE
εργο:	ΝΕΑ ΕΞΑΟΡΟΦΗ ΟΙΚΟΔΟΜΗ ΣΕ ΠΥΛΩΤΗ ΜΕ ΥΠΟΓΕΙΟ ΚΑΙ ΔΩΜΑ
τοποθεσια:	ΟΔΟΣ ΗΛΙΑ ΠΟΤΑΜΙΑΝΟΥ αρ. 13 - Ο.Τ. 34/61 ΔΗΜΟΣ ΑΘΗΝΑΙΩΝ
μελετητες:	ΓΕΩΡΓΙΟΣ ΜΙΧΑΛΑΚΗΣ πολιτικός μηχανικός

θεμα σχεδιου ΚΑΤΟΨΗ ΣΤ' ΟΡΟΦΟΥ ΚΑΤΟΨΗ ΔΩΜΑΤΟΣ	αριθμος σχεδιου A4
κλιμακες: 1:50	

υπογραφη ημερομηνια: ΟΚΤΩΒΡΙΟΣ 2021	σφραγιδα ΓΕΩΡΓΙΟΣ Ν. ΜΙΧΑΛΑΚΗΣ ΔΙΠΛΩΜ. ΠΟΛΙΤΙΚΟΣ ΜΗΧΑΝΙΚΟΣ ΔΗΜΟΚΡΙΤΕΙΟΥ ΠΑΝΕΠΙΣΤΗΜΙΟΥ ΘΡΑΚΗΣ ΜΕΛΟΣ Τ.Ε.Ε. ΑΡΙΘΜΟΣ ΜΗΤΡΟΥ 50595 ΕΥΖΩΝΩΝ 4 - ΚΟΛΩΝΑΚΙ Τ.Κ. 11521 ΑΦΜ: 042431701 Δ/ΟΥ: Δ' ΑΘΗΝΩΝ ΤΗΛ. 2107256000 - 6944837187 email: gmixalaki@teemail.gr